

농협레터

2026
06

NH올원더풀간병안심요양보험 (무배당)

NH올원더풀기억안심치매보험

(해약환급금일부지급형, 무배당)_2605

건강플러스NH통합보험 (무배당)_2601

핑크케어NH건강보험 (무배당)

스텝업700NH종신보험 (해약환급금일부지급형, 무배당)_2603

무더위 시작!
당신의 건강과 자산은
안녕하십니까?”



※ 심의번호 : 준법(상품교육)2026-005(2026.05.27.~2027.05.26.)

※ 본 자료는 사내 교육용이므로 외부에 배포 또는 고객에게 제시할 수 없습니다.

상반기를 마무리하는 당신결의 NH농협생명 대표상품 라인업

대표상품 모두 카드납가능 (농협, 롯데, 현대, 비씨)



구분	상품명		가입나이		주요내용
			최소	최대	
 건강	NH올원더풀 간병안심요양보험		20	80	<ul style="list-style-type: none"> 입원간병인 사용 1일당 최대 20만원 (요양병원 제외, 180일한도) 181일 이상 입원간병인 사용 1일당 최대 20만원 (요양/정신/한방병원 제외, 185일한도) (1~5등급)복합재가 최대 70만원 및 방문요양보장 최대 30만원 (판정후 보험월 1회한)
	NH올원더풀 기억안심치매보험 (해약환급금일부지급형, 무배당) _2605		20	80	<ul style="list-style-type: none"> 표적치매약물허가치료비(레캄비) 최대 3,240만원 급여치매검사비 최대 20만원 (연간1회한) 종합병원 치매통원급여 1회당 5만원 (연간30회한)
	건강플러스 NH통합보험 _2601	일반	만15	80	<ul style="list-style-type: none"> 100세시대 암치료비 보장 생활질환(고혈압, 당뇨, 대상포진, 통풍) 헬스케어서비스 제공 3대진단비(암 최대 3천만원, 허혈성심질환 최대 2천만원, 뇌혈관질환 최대 2천만원)
		간편	20	80	
 중신	핑크케어 NH건강보험	일반	15	80	<ul style="list-style-type: none"> 유방암 & 생식기암 최대 1억원 각각 보장 중증 갑상선암 최대 2천만원 보장
		간편	20	80	
	스텝업700 NH중신보험 _2603	일반	만15	남62 여67	<ul style="list-style-type: none"> 환급률 7년 100%, 10년 107.7% 사망보험금 체증 매년 20% (최대 700%)
		간편	20	남57 여65	

※ 심의번호 : 준법(상품교육)2026-005(2026.05.27.~2027.05.26.)

※ 본 자료는 사내 교육용이므로 외부에 배포 또는 고객에게 제시할 수 없습니다.

2026년 5월 15일 기준

2026년 상반기 농협생명 베스트 판매 상품



NH올원더풀
기억안심
치매보험

6,768건



스텝업700
NH종신보험

15,884건



핑크케어
NH건강보험

4,553건

※ 심의번호 : 준법(상품교육)2026-005(2026.05.27.~2027.05.26.)

※ 본 자료는 사내 교육용이므로 외부에 배포 또는 고객에게 제시할 수 없습니다.

끝이 보이지 않는 **긴 간병의 길,**
혼자가 아니라 함께 걸겠습니다.



365일 든든하게 간병인 지원받자!

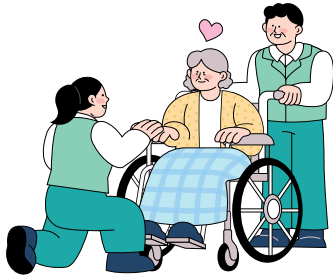

365일 입원간병인
사용급여금 1일당

최대 20만원 보장



간병인사용입원지원금특약
연간 간병인 사용금액 총액의

최대 50% 환급

보장예시 _ 입원 간병인 사용시 (입원간병인 사용급여금(요양병원 제외) + 간병인 사용입원 지원금)

연간 간병인 사용금액 총액	25만원	125만원	300만원	500만원	700만원	1,000만원	2,000만원
	1일	5일	12일	20일	28일	40일	80일
입원간병인 사용급여금 (요양병원 제외)	20만원	100만원	240만원	400만원	560만원	800만원	1,600만원
간병인 사용입원 지원금			+150만원	+250만원	+350만원	+500만원	+1,000만원
지급 보험금 누계	20만원	100만원	390만원	650만원	910만원	1,300만원	2,600만원

※ 기준 : 간병인사용입원(요양병원제외)특약(갱,비갱,무)_DW/TW 1,000만원 가입 시 (1회 입원당 간병인 사용일수 최대 180일 한도). 간병인사용입원지원금특약(갱,비갱,무)_DW/TW 1,000만원 가입 시 (연간 1회한, 1일당 간병인 사용금액 25만원 한도) ※ 간병인 사용금액은 1일당 25만원으로 산출되었습니다.

[기준 : 특약가입금액 1,000만원, 100세만기, 20년납, 해약환급금 미지급형, 비갱신형, 월납, 단위:원]

구분		남자			여자		
		40세	50세	60세	40세	50세	60세
간병인사용입원 (요양병원제외)특약_DW (180일 한도) + 간병인사용입원 (181일이상,요양/정신/ 한방병원제외)특약_DW (185일 한도) + 간병인사용입원 지원금특약(무)_DW	1형(일반)	14,810	16,670	18,390	18,600	21,290	21,460
	2형(간편III)	28,140	32,160	35,230	34,480	39,210	38,460

최대 1천만원 까지 간병인 사용입원 지원금 지급



간병인사용입원지원금특약

연간 간병인 사용금액 총액의 최대 50% 환급

보험금 지급금액	150만원	250만원	350만원	500만원	1,000만원
연간 간병인 사용금액 총액	300만원 이상 500만원 미만	500만원 이상 700만원 미만	700만원 이상 1,000만원 미만	1,000만원 이상 2,000만원 미만	2,000만원 이상

※ 기준 : 간병인사용입원지원금특약(갱,비갱,무)_W 1,000만원 가입시
 ※ 요양병원 제외, 연간 1회한, 1일당 간병인 사용금액 25만원 한도
 ※ 실제 간병인 사용기간 외 입원기간에 대해서는 보장하지 않습니다.



커피한잔 값으로 간병비 부담 덜어드려요

[기준 : 특약가입금액 1,000만원, 100세만기, 20년납, 해약환급금미지급형, 월납, 단위:원]

구분		남자			여자		
		40세	50세	60세	40세	50세	60세
간병인사용입원 지원금특약_DW	1형(일반)	2,600	2,830	3,030	3,190	3,550	3,510
	2형(간편III)	4,580	5,130	5,550	5,560	6,220	6,050

익숙한 내 집을 떠나기 싫은 부모님을 위한 방문요양



장기요양(1~5등급)방문요양 보장특약

방문요양은 노인장기요양등급(1~5등급)을 받은 어르신 댁에 요양보호사가 방문해 식사, 청결, 가사, 정서 지원 등을 제공하는 장기요양급여입니다.

월 최대 **30만원** 보장

* '판정후 보험월' 기준 월 1회한 ※ 장기요양(1~5등급)방문요양보장특약_W 3,000만원 가입시



장기요양(1~5등급)복합재가급여보장특약

재가급여 중 2가지 종류 이상의 급여를 이용
방문요양, 방문목욕, 방문간호, 주·야간보호, 단기보호

월 최대 **70만원** 보장

* '판정후 보험월' 기준 월 1회한 ※ 장기요양(1~5등급)복합재가급여보장특약_W 7,000만원 가입시



미끄럼 방지 양말, 낙상 방지용 안전 손잡이 등 복지용구 보장

장기요양(1~인지지원등급) 복지용구 보장특약

복지용구는 노인장기요양보험 수급자가 일상생활에서 겪는 신체적 제약을 보완하고, 자립적인 생활을 지원하여 삶의 질을 높이는 필수적인 서비스입니다.

월 최대 **10만원** 보장

* '판정후 보험월' 기준 월 1회한 ※ 장기요양(1~인지지원등급)복지용구보장특약_W 1,000만원 가입시

보험료 예시

[기준 : 특약가입금액 1,000만원, 100세만기, 20년납, 해약환급금 미지급형, 비갱신형, 월납, 단위:원]

구분		남자			여자		
		40세	50세	60세	40세	50세	60세
장기요양(1~5등급)복합 재가급여보장특약(무)_DW	1형(일반)	1,330	1,770	2,500	2,090	2,760	3,740
	2형(간편III)	2,430	3,290	4,700	3,880	5,180	7,090
장기요양(1~5등급)방문요양 보장특약(무)_DW	1형(일반)	3,400	4,590	6,490	6,060	8,090	11,040
	2형(간편III)	6,350	8,640	12,360	11,400	15,290	21,060
장기요양(1~인지지원등급) 복지용구 보장특약(무)_DW	1형(일반)	2,450	3,250	4,520	4,320	5,710	7,720
	2형(간편III)	4,460	6,010	8,510	8,000	10,670	14,630



표적치매약물허가치료비특약

(최경도,경도알츠)(갱신형,무배당)_TW

회당 **90만원** (최대 36회한) = **3,240만원**



보험료 예시

[기준 : 가입금액 900만원, 5년만기, 전기납, 최초계약, 월납, 단위: 원]

구분	남자			여자		
	40세	50세	60세	40세	50세	60세
1형(일반가입)	18	189	1,854	63	441	2,709
2형(345간편가입Ⅳ)	36	324	3,204	117	774	4,815
3형(325간편가입Ⅳ)	45	369	3,627	126	855	5,292

**75세에 갱신 확인 후 요청시 100세까지
최종갱신나이가 연장됩니다.**

치매가 의심되는 순간부터 치료 관리 단계까지 빈틈없이 보장합니다

구 분	보 장	지 급 금 액
주계약	일반사망	300만원
치매생활자금특약 (해약일부지급, 무)_DW “종합형” (가입금액 1,000만원)	중증치매*	(월 60만원) 90만원(최대 종신) 10만원(최대 10년)
	중등도치매*	(월 30만원) 30만원(최대 종신) 10만원(최대 10년)
	경증치매	월 10만원(최대 10년)
표적치매약물(레캄비) 허가치료비특약 (최경도, 경도알츠)36회한도 (갱, 무)_TW (가입금액 900만원)	표적치매약물치료 (레캄비)	1회당 90만원(최대 36회) 최대 3,240만원
급여치매치료제 · 통원특약 (해약일부지급, 무)_DW (가입금액 1,000만원)	급여 치매치료제	1회당 20만원(연간 1회)
	종합병원 치매통원비	1회당 5만원(1일1회, 연간 30회한)
급여치매검사비특약 (해약일부지급, 무)_DW (가입금액 2,000만원)	급여 치매 CT·MRI 검사	1회당 20만원(연간 1회)

* ‘치매간병생활자금’은 최초 지급사유 발생 후 매년 생존시 지급하며, ‘경도이상치매간병생활자금’은 최대 10년간 지급합니다.

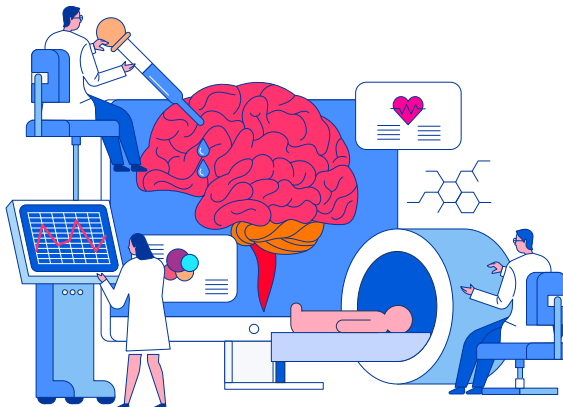

원더풀한 보장으로 안심할 수 있도록
위 모든 보장을

남성 52,117원

여성 69,611원

[기준 : 50세, 해약환급금일부지급형, 100세만기, 20년납, 월납, 일반가입]

※ 심의번호 : 준법(상품교육)2026-005(2026.05.27.~2027.05.26.)

※ 본 자료는 사내 교육용이므로 외부에 배포 또는 고객에게 제시할 수 없습니다.

건강보험의 기본은 **진단비** 당신은 준비 되어 있습니까? 진단비는 멈춰버린 소득의 **우리가족 생활비** 입니다.



한국인의 약 40.5% **3대 질병으로 사망!**

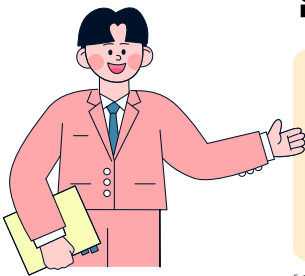

암
24.2%



심장질환
9.4%



뇌혈관질환
6.9%

[출처: 통계청, 2023년 사망원인통계 결과, 24. 10. 4 발표]

건강플러스 BEST 판매특약 **3대 진단비**



암진단특약



허혈성**심**질환진단



뇌혈관질환진단

보험료 예시

[기준 : 50세, 해약환급금 미지급형, 20년납, 100세만기, 월납]

상품명	가입금액	남자		여자	
		일반가입	간편가입	일반가입	간편가입
암진단특약(무배당)_DW 해약미지급형	1,000만원	15,300원	18,800원	11,200원	14,200원
소액암진단특약(무배당)_DW 해약미지급형	100만원	690원	880원	540원	700원
허혈성심질환진단특약(무배당)_DW 해약미지급형	1,000만원	11,000원	14,300원	6,900원	10,300원
뇌혈관질환진단특약(무배당)_DW 해약미지급형	1,000만원	16,800원	21,700원	16,900원	23,300원
합계보험료		43,790원	55,680원	35,540원	48,500원

※ 심의번호 : 준법(상품교육)2026-005(2026.05.27.~2027.05.26.)

※ 본 자료는 사내 교육용이므로 외부에 배포 또는 고객에게 제시할 수 없습니다.

(주계약 세부보장가입금액 2,000만원 기준, 최초1회한)



초기이외유방암 진단시

최대 **1억원** 지급

* '초기 유방암' 진단 확정 없이 '초기이외 유방암'으로 최초 진단확정 시

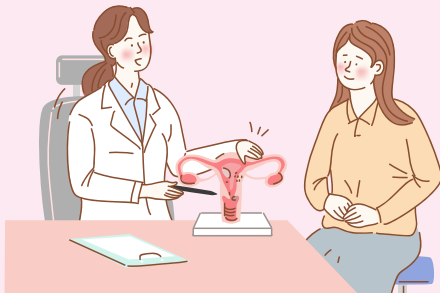

여성생식기암 진단시

최대 **1억원** 지급

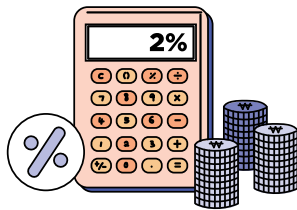

**기가입자 첫회부터
주계약 보험료 2% 할인!**

기존 농협생명 기가입자 1년 이상 유지시
계약자 & 피보험자 모두 할인 적용



**(주계약)당타사 한도 상관 없이
최대 1억까지 보장 가능!**

주계약 2,000만원 가입기준

연령대별 발병률이 높은 암

[출처 : 국가암지식센터 2023년 통계]

구분	20대	30대	40대	50대	60대	70대	80대
여성	갑상선	갑상선	유방암	유방암	유방암	폐암	대장암

연령별 보험료

20년납, 100세만기, 월납, 주계약 가입금액 1천만원 기준, 유방암 & 생식기암 진단비 5천만원

나이		20세	30세	40세	50세	60세	68세
기본형	간편	24,300	27,400	28,700	24,500	19,500	15,800
	일반	19,800	21,900	22,600	19,400	15,600	12,700



사망보험금 매년 **20% 체증** (최대 30년)

보험가입금액의 **최대 700%**
사망보험금 지급

가입나이

구분	남자	여자
일반가입	만15세 ~ 62세	만15세 ~ 67세
간편가입	20세 ~ 57세	20세 ~ 65세

해약환급금 환급률 예시

[기준 : 일반가입, 40세 남자, 가입금액 1,000만원, 단위:천원, 보장형계약]

경과기간	납입보험료	해약환급금	해약환급률
5년	9,996	5,997	60.0%
7년	13,994	13,994	100.0%
10년	19,992	21,531	107.7%
20년	39,984	43,476	108.7%
30년	39,984	44,138	110.3%

※ 천원미만 절사 ※ 적용이율 : 10년 이내 2.6%, 10년 초과 1.75% (금리확정형)
※ 상기 예시금액에는 '장기유지보너스 발생 후 적립액' 포함됨

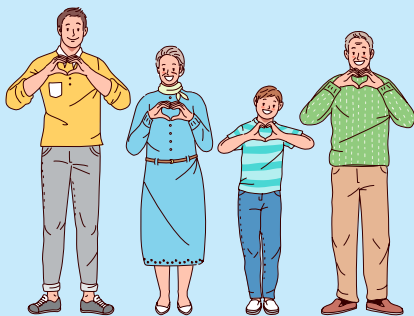

계약일로부터 **7년 경과 후 연금전환,
적립형계약 전환 및 피보험자 변경***
(사랑이음 전환) 가능

※ 보험기간 7년 경과 및 일정요건 충족시, 적립형계약, 연금전환특약Ⅳ(무배당), 전환용 사랑이음NH종신평약(무배당)으로 전환 신청 가능

* 전환용 사랑이음NH종신평약(무배당)으로 전환시, 전환 전 계약의 피보험자의 배우자, 자녀, 본인을 피보험자로 변경 가능. 전환 후 계약의 피보험자는 70세까지 가능합니다.

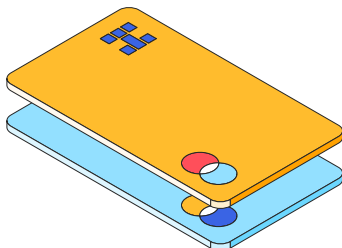

카드납 가능!

1회차 보험료와 계속 보험료 카드 납부 가능
NH농협카드, 롯데카드, 현대카드, 비씨카드
(단, 계약자와 카드명의자가 동일한 개인 계약의 경우)



6월 영업일정표

신계약 마감 시간 종이청약 전산 수금마감 : 20시(마지막 영업일)
전자청약 즉시출금 : 23시

일	월	화	수	목	금	토
	1	2	3	4	5	6
7	8 1차 위촉 전산 및 서류마감	9 1차 해촉 전산 및 서류마감	10	11 1차 위촉일	12 1차 해촉일	13
14	15 2차 위촉 전산 및 서류마감	16 2차 해촉 전산 및 서류마감	17	18 2차 위촉일	19 2차 해촉일	20
21	22 3차 위촉 전산 및 서류마감	23 3차 해촉 전산 및 서류마감	24	25 3차 위촉일	26 수금이관 전산 및 서류마감 3차 해촉일	27
28	29 수금이관 처리일	30				

구 분	전산 입력마감	처리일자
위촉	1차	6월 8일 (월)
	2차	6월 15일 (월)
	3차	6월 22일 (월)
※ 위촉당일 17:30 이후 위촉 완료되어 다음날부터 보험설계/모집 가능		
해촉	1차	6월 9일 (화)
	2차	6월 16일 (화)
	3차	6월 23일 (화)
지점정보수정 등		수시 업무 (약 5영업일 이내 소요)
지점이동		6월 26일 (금)
지점설치	1차	6월 4일 (목)
	2차	6월 11일 (목)
수금이관		6월 26일 (금)

구 분	마감일자	비고
청약입력 가능기간 (일정)	6.30.(화) 21:00	서면청약 가능시간 안내 농협생명은 매월 월말기준 별도 제한사항은 없음 일단위 청약 가능시간 : 8시~21시 ※ 단, 야간 가입설계 동의 고객은 7시~23시까지 가능
해피콜 마감	별도 마감 일정없음	해피콜 마감일자 안내(기본) 유선해피콜 마감일 : 청약일 + 최대 24일 스마트해피콜 마감일 : 청약일 + 17일 반송 : 청약일 + 21일 되는 영업일 ※ 해피콜 마감은 계약일자별로 달라질 수 있음

※ 심의번호 : 준법(상품교육)2026-005(2026.05.27.~2027.05.26.)

※ 본 자료는 사내 교육용이므로 외부에 배포 또는 고객에게 제시할 수 없습니다.



본 자료는 **사내 교육용**이므로 외부에 배포 또는 고객에게 제시할 수 없습니다.



본 자료는 요약된 자료이므로 세부 내용은 상품설명서 및 약관을 참조하시기 바랍니다.



고객용 마케팅자료는 준법감시팀 승인을 받은 자료에 한하여 사용하시기 바랍니다.